



MINCULTURA

BOGOTÁ
MEJOR
PARA TODOS

FICHA DE INVENTARIO Y VALORACIÓN DE BIENES CULTURALES INMUEBLES

USO EXCLUSIVO DEL MINISTERIO DE CULTURA

INMUEBLE No MZ 018

Código Nacional

Hoja 1 PR 004

1. DENOMINACIÓN

1.1. Nombre del Bien	CL 17 2 32	1.2. Otros nombres	N.A.
1.3. Pertenece a valoración colectiva	No	1.4. Nombre	N.A.

2. CLASIFICACIÓN TIPOLOGICA

2.1. Grupo Patrimonial	Material	2.2. Subgrupo Patrimonial	Inmueble
2.3. Grupo	Arquitectónico	2.4. Subgrupo	Arquitectura habitacional
2.5. Categoría	Vivienda urbana	2.6. Subcategoría	Vivienda unifamiliar

3. LOCALIZACIÓN

3.1. Departamento	Bogotá	3.2. Municipio	Bogotá D.C.
3.3. Nomenclatura	CL 17 2 32	3.4. Nomenclatura antigua	N.A.
3.5. Barrio	Las Aguas	3.6. Código Barrio	003103
3.7. Dentro de sector urbano histórico	Si	3.8. Nombre sector urbano	Sector Urbano Antiguo
3.9. No. de manzana	018	3.10. No. de predio	004
3.11. CHIP	AAA0030FHBS	3.12. Localidad	Candelaria
3.13. Dentro de perímetro urbano	Si	3.14. UPZ	94
3.15. Nombre UPZ	Candelaria		

4. CARACTERÍSTICAS FÍSICAS DEL INMUEBLE

4.1. Características del predio		Área del predio (m2)	201,0
Frente (ml)	8,2	Área ocupada (m2)	201,0
Fondo (ml)	23,4	Área libre (m2)	0,0
4.2. Características edificación			
	1	2	3
Número de pisos	X		más pisos
Uso por piso	Residencial	N.A.	N.A.

5. INFORMACIÓN CATASTRAL

5.1. Cédula catastral	17 1 40	5.2. Matrícula inmobiliaria	050C01066568
5.3. Clase de predio	No PH	5.4. Destino económico	Residencial
5.5. Tipo de propiedad	Particular	5.6. Avaluo Catastral	284119000
5.7. Valor referencia terreno m2	\$ 1.400.000		

6. NORMATIVIDAD VIGENTE

6.1. POT-PBOT-EOT	POT	6.2. Enlace documento	http://www.alcaldiabogota.gov.co/sisjur/normas/Norma1.jsp?i=3769
6.3. Reglamentación	Decretos 469 de 2003 y 492 de 2007		
6.4. Declaratoria BIC (si/no)	Si	6.5. Ambito declaratoria	Distrital
6.6. Acto admin que declara	Decreto 678 de 1994	6.7. Nivel de Intervención	N2-T1-G2
6.8. Aplicable a	N.A.		

7. OBSERVACIONES

N.A.

8. LOCALIZACIÓN

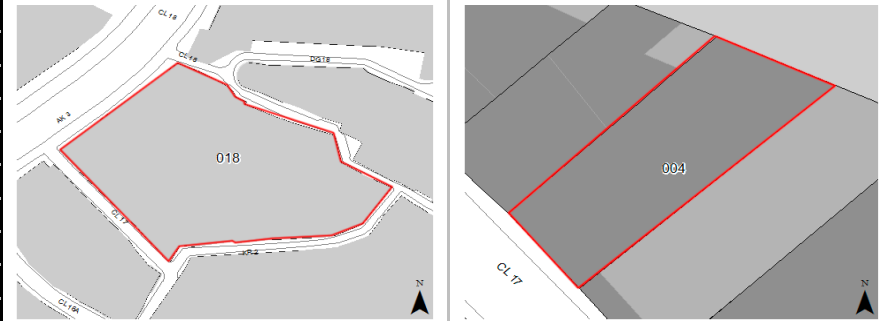

9. FOTOGRAFÍA DEL INMUEBLE



Fuente: Equipo Fotografía PEMP Patrimonio Inmueble

10. FOTOGRAFÍA DEL CONTEXTO



Fuente: Equipo Fotografía PEMP Patrimonio Inmueble

11. FOTOGRAFÍA ANTIGUA



Fuente: Recorridos fotográficos por el centro de Bogotá, Noviembre 1981 - Febrero 1982. Colcultura

	Diligenció:	PEMP Patrimonio Inmueble	Código de identificación	Hoja 1
	Fecha:	2016-2017		
	Revisó:	PEMP Patrimonio Inmueble	003103018004	de 5
	Fecha:	2018		

12. ORIGEN			
12.1. Fecha	No documentado	12.2. Siglo	XX
12.3. Momento histórico	Comienzos	12.4. Periodo histórico	Republicano
12.5. Diseñador (es)	No documentado	12.6. Constructor (es)	No documentado
12.7. Fundador (es)	No documentado	12.8. Filiación	No documentado
12.9. Influencia	No documentado	12.10. Uso original	Residencial

16. FOTOGRAFÍAS INTERIORES



Fuente: Equipo Levantamientos PEMP Patrimonio Inmueble

13. OCUPACIÓN ACTUAL						
	Propiedad	Admin	Arriendo	Comodato	Tenencia	Posesión
Ocupación actual	X					
Observaciones	N.A.					
	PROPIETARIO			OCUPANTE		
13.1. Nombre/ Razón social	Edgar Augusto Chavez Marmolejo			Edgar Chávez		
13.2. Tipo de documento	Cédula de ciudadanía			Cédula de ciudadanía		
13.3. Número documento	79732353			79732353		
13.4. Dirección	No documentado			CL 17 2 32		
13.5. Departamento	No documentado			Bogotá D.C.		
13.6. Municipio	No documentado			Bogotá		
13.7. Teléfono	No documentado			3142629773		
13.8. Correo electrónico	No documentado			No documentado		

17. RESEÑA HISTÓRICA

14. DESCRIPCIÓN

Inmueble de un piso paramentado en un predio medianero con forma irregular, cuyas dimensiones son: frente de 8.20 m y fondo de 23.40 m logrando una proporción de 1 a 2.9 veces aproximadamente, con frente sobre la calle 17. La ocupación del predio se realiza a través de un volumen compacto con patio lateral central y un patio posterior esquinero. Se ingresa a través de vano lateral de acceso con un zaguán que entrega al patio principal, el cual esta seguido de un corredor que conduce al patio posterior. Consta de 7 habitaciones, una cocina y servicios. La fachada resuelta en un solo plano, consta de un cuerpo, zócalo de pañete, vanos de acento vertical, remate de alero con canal metálica y cornisa superior. Consta de un vano lateral de acceso con pilastras laterales y friso superior; 2 vanos de ventana de caja con reja tipo pecho de paloma. El sistema estructural es de muros de carga en ladrillo y adobe, con cubierta a 2 aguas en estructura de madera. Revestimiento de pañete y pintura, carpintería de madera en ventanas de fachada, carpintería metálica en puerta de acceso y rejas de ventanas, pisos en baldosa cerámica, pies derechos en madera, marquesina de vidrio y cubierta de teja de barro.

Inmueble construido a principios del siglo XX correspondiente al periodo Republicano. Destinado para uso residencial, mantiene actualmente su uso original. Su propietario es Edgar Augusto Chávez Marmolejo. No se conoce el diseñador, ni el constructor. Hasta 1976 según la aerofotografía histórica, se observa un inmueble de volumen compacto con patio lateral central y un patio posterior esquinero. Actualmente se evidencia la construcción de marquesina en vidrio sobre cada uno de sus patios. No presenta intervenciones que alteren su tipología original. No presenta solicitudes de intervención y no hay antecedentes de archivo.

15. OBSERVACIONES

Los períodos corresponden a la clasificación propuesta por el Manual de inventario Inmueble expedido por el Ministerio de cultura. Las épocas y siglos identificados en las fichas son aproximados, clasificados de acuerdo con sus características del lenguaje arquitectónico, estructura y materiales correspondientes. No obedecen a un estudio exhaustivo de cada inmueble, su precisión será realizada por el estudio histórico que se exija en la presentación de requisitos para su intervención.

	Diligenció:	PEMP Patrimonio Inmueble	Código de identificación	Hoja 2
	Fecha:	2018		
	Revisó:	PEMP Patrimonio Inmueble	003103018004	de 5
	Fecha:	2018		

18. PLANIMETRÍA (PLANTA ARQUITECTÓNICA)



Planta primer piso

FUENTE:

Equipo Levantamientos PEMP Patrimonio Inmueble

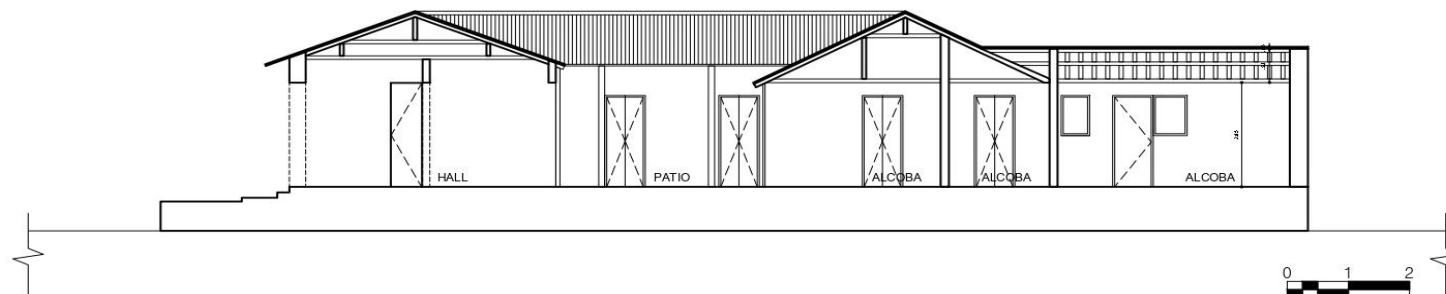

Diligenció:	PEMP Patrimonio Inmueble	Código de identificación	Hoja 3
Fecha:	2016-2017	003103018004	de 5
Revisó:	PEMP Patrimonio Inmueble		
Fecha:	2018		

19. PLANIMETRÍA (FACHADA, CORTE)

Corte longitudinal

Fuente: Equipo Levantamientos PEMP Patrimonio Inmueble

Fachada Sur

Fuente: Equipo Fotografía PEMP Patrimonio Inmueble

20. VALORACIÓN

Valor Histórico: El inmueble fue construido a principios del siglo XX durante el periodo Republicano, representado por las características constructivas en cuanto a sus técnicas, materiales y el repertorio de elementos ornamentales que conforman su fachada. A pesar de sus intervenciones es de fácil lectura en su tipología original y lenguaje arquitectónico. Persiste ante las dinámicas y transformaciones del sector, y mantiene la limitación del paramento original de la manzana.

Valor estético: De acuerdo con lo descrito y su valoración histórica, su tipología original es aún visible a pesar de sus modificaciones e intervenciones, es representativo del periodo Republicano de principios del siglo XX y de la consolidación urbana de la época con remanentes del trazado tradicional. Su repertorio formal está caracterizado por elementos ornamentales de la fachada como remate de alero, carpinterías, cornisa, portada y cubierta en teja de barro.

Valor simbólico: El inmueble hace parte del conjunto urbano que define el Centro Histórico, representa la imagen de la ciudad de principios del siglo XX y la consolidación urbana de la época.

21. SIGNIFICACIÓN CULTURAL

Se localiza al nororiente del centro histórico, conformando un límite con los cerros y agrupando predios de antiguo uso industrial y dotacional. Debe su nombre a la Iglesia de Las Aguas, cuyo origen se remonta al s. XV, sobre la ronda del río San Francisco y en cercanías a la Quinta de Bolívar. Su valor está asociado a su papel en la conformación de la ciudad durante el período colonial y en él se conjugan estilos arquitectónicos de distintos períodos históricos. En la actualidad predomina el uso dotacional universitario y residencial.

	Diligenció:	PEMP Patrimonio Inmueble	Código de identificación	Hoja 4
	Fecha:	2016-2017		
	Revisó:	PEMP Patrimonio Inmueble	003103018004	de 5
	Fecha:	2018		

22. NIVEL DE INTERVENCIÓN

18,1 NORTE



CALLE 18

18.2 ORIENTE



TRANSVERSAL 1

18.3 SUR



CALLE 17

18.4 OCCIDENTE



CARRERA 2A

23. OBSERVACIONES:

N.A.